

THE 222<sup>D</sup> INFANTRY REGIMENT

PRESENTS

THE 222<sup>D</sup> INFANTRY

GLEE CLUB

IN CONCERT

WIENER KONZERTHAUS

III., LOTHRINGERSTRASSE 20

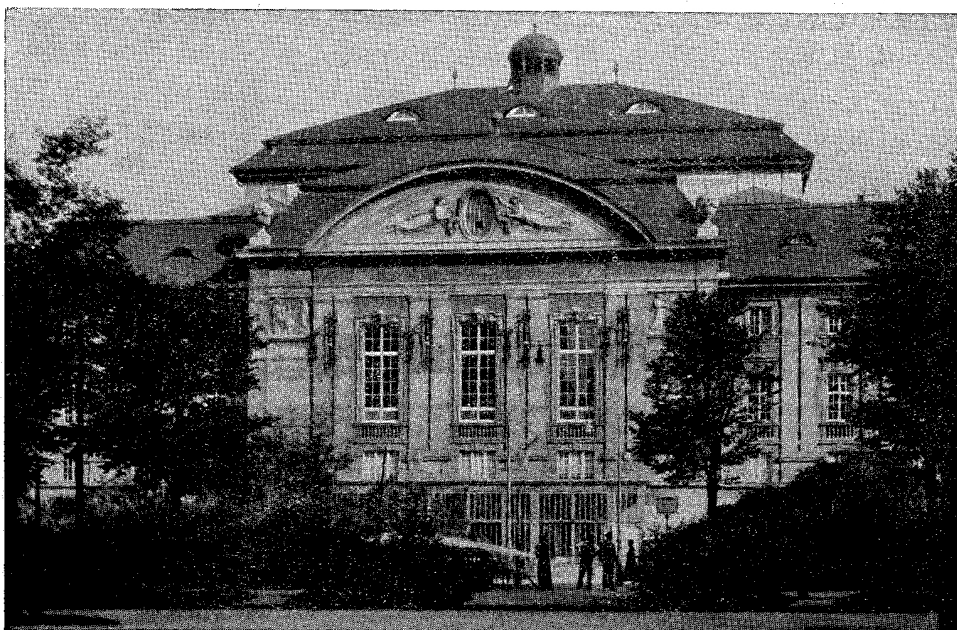

25 SEPTEMBER 1945

19 30 HOURS

# THE 222<sup>D</sup> INFANTRY GLEE CLUB

COL. HENRY L. LUONGO, SPONSOR

CHAPLAIN JAMES A. CONNETT, COMPANY COMMANDER

CPL. JOHN BALDWIN JR., DIRECTOR

PERSONNEL OF THE CLUB

## Regimental Headquarters Co.

Tec 4 Ernest E. Kunkee

## Regimental Band

Pfc Ralph E. Rundquist

Pfc Everett C. Royal

Pfc Rethel W. Flatt

Pfc Harold R. Brandt

Pfc Lloyd M. Perry

Pfc Gail R. Zimmerman

Pfc Harry W. Haugan

Pfc Robert W. Gambill

## Medical Detachment

Tec 5 Kenneth L. Zug

## Cannon Company

Cpl John P. Ronan Jr.

Pfc Joseph F. Kipp

## Service Company

Tec 5 John L. Baldwin Jr.

Tec 5 Robert Wilcox

Tec 5 Ernest Sult

Pfc J. David Coats

Pfc Cecil L. Davis

## Anti Tank Company

Pfc Longin P. Bielan

Pfc J. E. Gerber

Pfc William E. Iverson

Tec 5 Donald L. Schirmmacher

S/Sgt Eugene Hecht

S/Sgt Thomas M. Hess

## Headquarters Co, First Battalion

Pfc Kell Gaskins

## Company A

Pfc Joseph Harding

Pfc Jack Cipinko

Pfc C. C. Richardson

Pfc Thomas E. Marsh

## Company B

Sgt Anthony Bournia

Sgt Francis Mc Connell

Pfc William J. Palethorpe

## Company C

Pfc Lloyd Bridgewater

## Headquarters Co, Second Battalion

Pfc Richard D. Key

Pfc L. Richard Shattuck

Pfc James I. Taylor

## Company E

Pfc Mervyn A. Robair

Pfc Emerich J. Sabo

## Company G

S/Sgt Gerald F. Christie

Sgt Earl B. Owen

Tec 4 Oscar Shansky

Pfc Baskerville Mc Murtrie

## Company I

S/Sgt Samuel F. White, III

Sgt William M. Barnett

## Company K

Pfc Robert W. Russ

Pfc George N. Volkay

## Company L

Pfc Joseph M. Claunch

Pfc Louis J. Hendricks

Pfc Roy C. Gordon Jr.

Pfc Stanley F. Woeste

## Company M

Sgt George W. Reid

Das 222. Infanterie-Regiment stellt vor:

# „Glee-Club“

in einem musikalischen Programm der Vereinten Völker für die Truppen  
der Vereinten Nationen.

Dienstag, den 25. September 1945, 19:30 Uhr

Wiener Konzerthaus  
(Stadtbahnstation Stadtpark)

GROSSER SAAL

Eintritt für Militär  
frei!

## PROGRAMM:

### I.

Seht, wie gut (Alt-Niederländ. Volkslied)  
Brüder, singt weiter (Choral)  
Sterne in der Sommernacht (Amerikan. Schlummerlied)  
Doctor Foster (nach Händel)  
Der Sandmann (Nigger Wiegenlied)  
Oklahoma (aus der amerikan. Operette „Oklahoma“)

ingerichtet von J. Baldwin  
Edvard Grieg  
I. P. Woodbury  
Herbert Hughes  
Daniel Protheroe  
Richard Rodgers

Ausführende: G L E E C L U B

### II.

Lied der Landstraße  
Als ich jung war (aus dem Liederzyklus „Auf einem persischem Markt“)  
Dunkle Wälder (aus der Oper „Amadis“)  
Auf dem Weg nach Mandalay (Worte von R. Kipling)

Albert Hay Mallotte  
Lehmann  
Lully  
Oley Speaks

Baritonsolo: Cpl. Robert Wilcox

### III.

Marschierende Füße (Lied für die USA-Infanterie von Cpl. George  
Lynn, 222. Inf. Div.)  
Winter-Lied (Skandinavisches Trinklied)  
Unter einem schattigen Baum (Lied, ingerichtet von J. L. Baldwin jr.)  
Verklungene Melodie (Englisch von Sigmund Spaeth)  
Was soll man mit einem Matrosen tun? (Alt-Engl. Seemannslied)  
Regenbogenmarsch (geschrieben für die Regenbogendivision von WAC  
Capt. Jane Douglas)

Frederic Bullard  
Jan Sibelius  
Bartholomew

## PAUSE

### IV.

Wenn der Soldat nach Hause marschiert  
Mathilde tanzt Walzer (Australisches Lied)  
Drei Dorfburschen (altes Volkslied, ingerichtet von J. L. Baldwin jr.)

Louis Lambert

Tenorsolo: Cpl. Ernest Sult

Tanzt, meine Kameraden! (Russisches Trinklied)

ingerichtet von Richard Benett

Ausführende: G L E E C L U B

### V.

Toccata und Fuge in d-moll  
Lied und Carillon aus dem modernen Französischen Orgelbuch  
(Organist: J. L. Baldwin jr.)

J. S. Bach

Vierne

### VI.

Freunde (Studentenlied)  
Hallelu (nach einem Calypso-Lied aus Trinidad)  
Beherrzte Männer (aus der Operette „Der neue Mond“)  
Mein liebes Heimatland  
Ein unteilbares Volk (nach einem slav. Lied)  
Das Regenbogenlied (Lied der 42. Inf. Division)

George Lynn  
Sigmund Romberg  
Jan Sibelius  
P. I. Tschaikowsky  
Sgt. Norman Monath

Ausführende: G L E E C L U B

Direktion des Glee Clubs: Cpl. I. L. Baldwin

Mitwirkend: Eugene Hecht  
Bibliothekar: Pfc. Longin Bielan

Sekretär: Pfc. J. D. Coats  
Regie: Cpl. K. L. Zug