WIENER KONZERTHAUS

RAY VENTURA

und

SEINE 25 SOLISTEN

(PARIS)

WIENER GASTSPIEL 1947

Sonntag, d[illegible] 2. Februar bis Mittwoch, den 5. Februar

RAY VENTURA
und sein Orchester

spielen

eine Auswahl folgender Stücke:

Chiu-Chiu	Bearbeitung	Marc Lanjean
Insensiblement (P. Misraki)	„	P. Misraki
Intermezzo (J. Loysel, Heinz Provost)	„	Jean Faustin
Bugle call rag	„	Migiani
C'est au marché aux Puces (Hornez, J. Boyer)	„	Marc Lanjean
Tico-Tico (Zequinha de Abreu)	„	P. Misraki
L'organiste est somnambule (Pon, Michel et Soulodre)	„	P. Misraki
Je t'aime tant, Fantasie-Sketch (Hornez, M. Lanjean)	„	Marc Lanjean
Andalucia (Lecuona)	„	Jacques Metehen
Rhapsody in Blue (Gershwin)	„	P. Misraki
14 Juillet 1910 (P. Misraki)	„	P. Misraki
Fiesta (Del Olmo, Lanjean)	„	F. Chardon
Un, deux, trois, quatre (M. Chevalier et R. Lucchesi)	„	Marc Lanjean
Mélodies mexicaines	„	P. Misraki
La Java des Tordus	„	F. Chardon
Holiday for strings (Dave Rose)	„	Jacques Metehen
Katouchka (Misraki)	„	Marc Lanjean
My Guy's come back (Marc Lanjean, Mel Powel)	„	G. Levecque
I've got rythm (Gershwin)	„	G. Levecque
Elle est Laide (Misraki)	„	P. Misraki

Japanese Sandman	Bearbeitung	J. Breyre
Malaguena (aus der „Spanischen Suite", E. Lecuona)	„	Jacques Metehen
Une charade (Misraki)	„	P. Misraki
Caldonia	„	G. Levecque
Je n'ai plus que ma peine (A. Hornez, Don Fabian)	„	JacquesMetehen
Les six petits œufs (A. Hornez, Louiguy)	„	Louiguy
Konzert für Klarinette (Solist: Gerard Levecque)	„	Artie Shaw
Domino (Misraki)	„	P. Misraki
Au Grand Hôtel (Adaption de Houssa et Barcy)	„	Louis de Haes
Vous avez brisé mon coeur (B. Jacqmain)	„	Louis de Haes
Don't fence me in	„	Louis de Haes
Sentimental journey	„	Louis de Haes
Do-re-mi-fa-so-la-si-ut (B. Jacqmain) B. Toffel mit dem Gesangsquartett	B. Jacqmain	
L'Alphabet (B. Jacqmain) B. Toffel mit dem Gesangsquartett	B. Jacqmain	
I'M beginning to see the light B. Toffel mit dem Gesangsquartett	B. Jacqmain	
L'auteur (Misraki)	Bearbeitung	P. Misraki
Amor Amor	„	P. Misraki
Besame Mucho	„	P. Misraki
Rose de Picardie (Wood)	„	Marc Lanjean
Trees	„	Marc Lanjean
La Légende du vaisseau d'argent (Lanjean)	„	R. Legrand
Dans mon coeur (Misraki)	„	P. Misraki
El Rancho Grande (Uranga-Vandair)	„	P. Misraki
Symphonie (Bernstein, Tabet, Alstone)	„	P. Bonneau

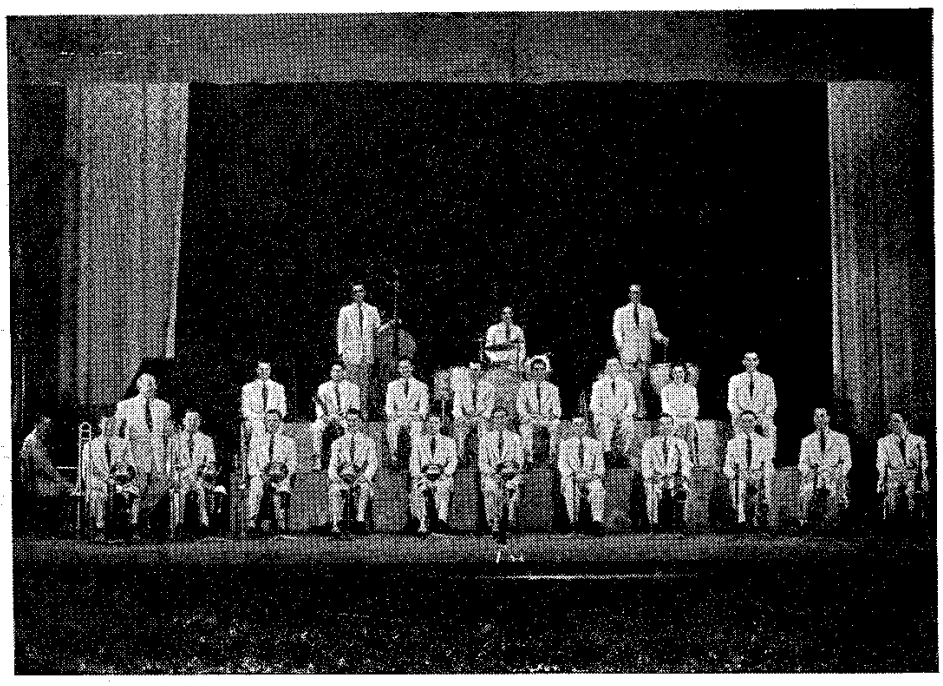

Besetzung des Orchesters RAY VENTURA

RAY VENTURA, Dirigent

Louis de Haes, Trompete
Adrien Terme, Trompete
Henry Frigard, Trompete
Guy Paquinet, Posaune
Andre Smit, Posaune
Gabriel Masson, Posaune
Gerard Lévecque, Solo-Klarinette
Marcel Coestier, Alt-Saxophon (Klarinette)
Max Hugo, Tenor-Saxophon (Klarinette)
Rodolphe Chappe, Alt-Saxophon (Klarinette, Violine)
Guy Maleyran, Tenor-Saxophon (Klarinette, Flöte)
Claude Denjean, Violine
Serge Meunier, Violine
Jacques Huriaux, Violine
Raymond Bernard, Klavier
Henry Salvador, Gitarre, Gesang
Bob Kay, Schlagzeug
Robert Solat, Schlagzeug-Batterie
Max Elloy, Schlagzeug
Max Geldray, Harmonika
Billy Toffel, Gesang

Das Gesangsquartett Bob Jacqmain,
Johnny Mestag, Mary Jane und Harry Breyre

Preis des Programmes 80 Groschen